



中正國防幹部預備學校 升學生涯規劃講座





成就未來國家人才
Achievement

編輯封面相片



中正國防幹部預備學校粉絲團

2 萬按讚數 • 2.3 萬位位追蹤者



專業主控板

編輯

刊登廣告

貼文

臉書搜尋

評論

Reels

更多

簡介

歡迎來到中正預校粉絲團

中正國防幹部預備學校

簡稱中正預校(CCAFPS)，為培養三軍官學校及政治作戰學院儲備學生的學校。

網址:<https://www.ccafps.khc.edu.tw>

編輯個人簡介

粉絲專頁 · 公立學校

“中正國防幹部預備學校粉絲團”

專區

相片 / 影片

Reel

精選

管理



中正國防幹部預備學校粉絲團
4月16日



中正國防幹部預備學校粉絲團
4月2日



roc_ccafps

追蹤

發送訊息

60貼文

1373位粉絲

10追蹤中

中正國防幹部預備學校

公立學校

中正國防幹部預備學校

m.facebook.com/profile.php?id=100064542678751 + 1

IG搜尋

"roc_ccafps"

貼文

已標註





中正國防幹部預備學校
CHUNG CHENG ARMED FORCES PREPARATORY SCHOOL

115學年度

高中部

招生入學簡章



加入我們 成就更優秀的你
Unlock your potential with us!

本校115學年度 招生簡章連結





預校生

一日生活作息

一日生活作息



英語學習



外語能力提升

英文聽力

高一：Live英語雜誌

高二：Live英語雜誌

高三：常春藤美語

多元學習

節慶情境教學
(萬聖、感恩、聖誕)

英文書車閱讀

國際教育網路資源

初、中級全民英檢

配合

外籍師資全英授課

英文比賽

演講比賽

單字比賽

歌唱比賽

作文比賽

說故事比賽

英檢合格獎勵標準

	初級 初試	初級 複試	中級 初試	中級 複試	中高級 初試	中高級 複試
禮品	具本校紀念意義禮品乙份					
禮卷	1,200元	2,000元	2,500元	3,000元	3,500元	4,000元
行政 獎勵			嘉獎 乙次	嘉獎 兩次	記功 乙次	記功 兩次

校園生活



校內英文課堂以及競賽活動：

英文作文、說故事比賽、英文單字比賽、即席演講比賽





外師課程



出國遊學及留學機會

赴美交流團



出國遊學及留學機會

西點軍校、美國海軍官校、維吉尼亞、色岱爾、
威爾猛、北喬治亞、瓜地馬拉軍校



出國遊學及留學機會

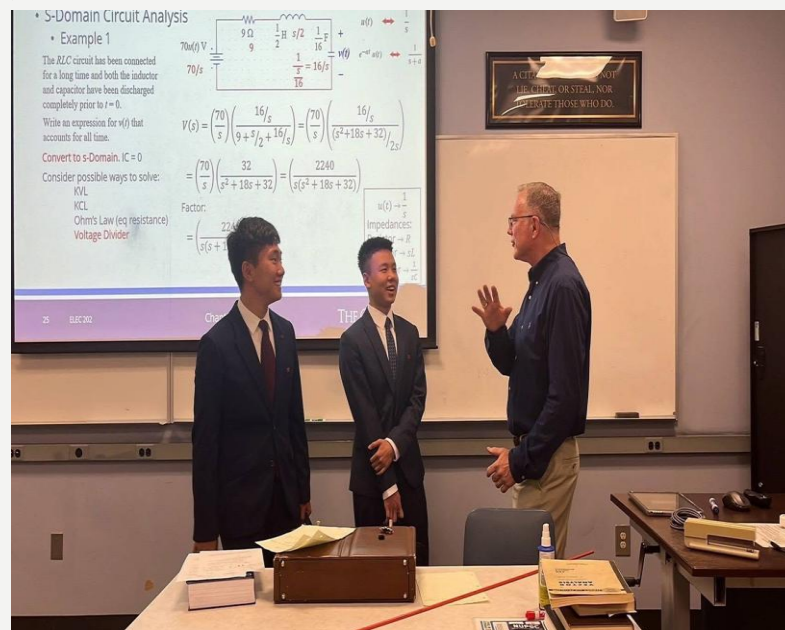

體 育

高中一年級
培養基礎運動能力



- 1. 游泳20公尺、體適能
- 2. 田徑：跳遠、鉛球
- 3. 球類：籃球



高中二年級
強化肌力、肌耐力
、心肺適能



- 1. 游泳40公尺、體適能
- 2. 田徑：60公尺跨欄
- 3. 球類：排球、足球



高中三年級
符合官校入伍體能測驗
及游泳標準



- 1. 游泳50公尺、體適能
- 2. 田徑：1600公尺
- 3. 球類運動：網球、壘球



社團 x 32

體育類 11

籃球社
桌球社
羽球社
棒球社
游泳社
網球社
手球社
排球社
足球社
橄欖球社
木球社

技藝類 17

樂旗隊
合唱團
熱音社
劍道社
圍棋社
武術社
軍研社
美術社
滑板社

跆拳道
空手道
手作社
花藝社
桌遊社
書法社
數學
遊藝社
聲樂社

學術類 4

英語
研習社
校刊社
程式
設計社
日文社



預校生

權利與義務

福利待遇

食、宿、服裝、健保等費用均由國家支付

每月領取薪津**7,630元**
正期班(官校)每月領取薪津**17,300元**

教、寢室均配賦冷氣

軍醫院就醫優惠或減免

書籍、洗衣、理髮等費用須自付

各項福利待遇如經調整以當年度相關條例核定內容為準

寢室環境



乾淨 寬敞 舒適的生活空間



體 育 設 施



籃 球 場

羽 球 場

排 球 場

網 球 場

棒 球 場

游 泳 池

足 球 場

手 球 場

綜 合 田 徑

室 內 體 育 館



資 訊 圖 書

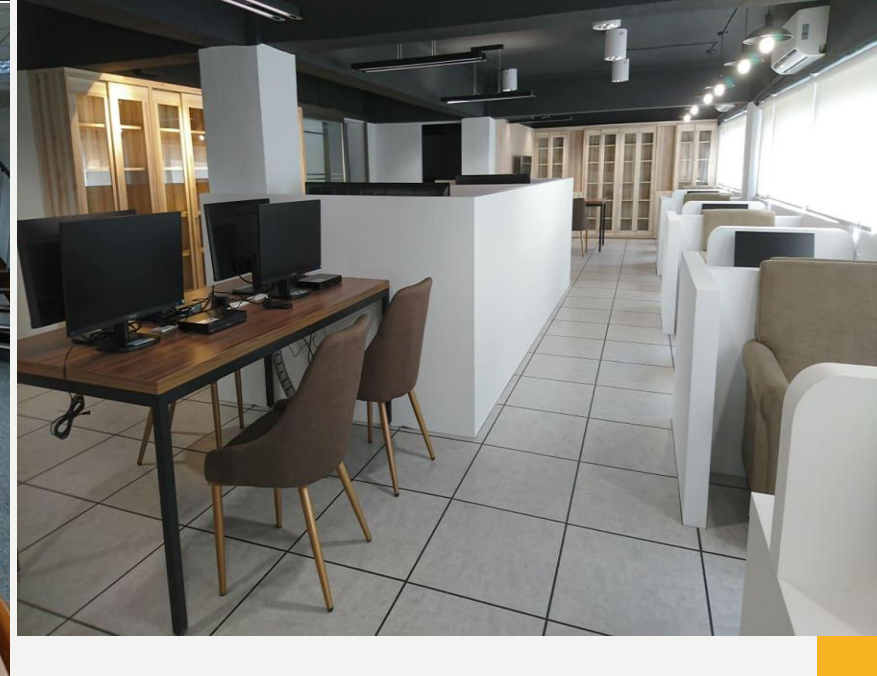

學 曆 表 (範 例)

中正國防幹部預備學校114學年度第一學期學曆表

[illegible]

高中畢業後升讀規劃

軍種預備生區分	陸軍軍官預備生	參加大學學測	陸軍官校	官校畢業任官	少尉軍官
	海軍及陸戰隊軍官預備生		海軍官校		
	空軍軍官預備生 (飛行/地勤)		空軍官校		
	政治作戰軍官預備生		國防大學 政治作戰學院		

不分軍種均可報考:

- 國防大學理工學院(資訊工程學系、電機電子工程學系)
- 國防大學管理學院(法律學系、財務管理學系)
- 國防醫學大學(醫學院醫學系)

任官後

升遷發展

福利待遇

現役軍官待遇(軍保、退撫、健保、副食費等須自行繳納)

階級	待遇	主管 加給	戰鬥 加給	空勤 加給	海勤 加給	離外島 加給	其他
少尉 一級	<u>58,500</u>	4,120	第一類型 12,000元 第二類型 7,000	約45,00 45,100	約2,500 45,000	約9,790 20,000	依 任 務 特 性 不 同 發 給
中尉 一級	61,770	4,320					
上尉 一級	67,760	4,870					
少校 一級	72,650	5,930					
中校 一級	80,290	8,880					
上校 一級	90,300	13,510					

任官後其他福利待遇



結婚補助
(當月2個月本俸)



生育補助
(當月2個月本俸)



子女教育補助



喪葬補助
(當月3-5個月本俸)



軍醫院就醫優惠或減免



水電優惠

各項福利待遇如經調整以當年度相關條例核定內容為準

任官後其他福利待遇



在職進修或全時進修



服役滿一年可享慰勞假



服役期滿支領退伍金



退伍前職訓輔導就業



服役十年申請榮民證



服役滿二十年可領退休俸

各項福利待遇如經調整以當年度相關條例核定內容為準

如何進入
中正預校?

重要期程

體檢日期(線上預約)	即日起至115年6月13日止	國軍人才招募中心 網頁預約
智力測驗(線上預約)	即日起至115年6月13日止	
網路填表及通信報名	115年5月4日至5月29日	中正預校官網 (招生園地)
口試暨會考成績單繳交	115年6月13日	赴北、中、南 考區施測
放榜	115年6月30日	

注意事項：

(一) 智力測驗(網路預約)

(二) 體檢(網路預約)

(三) 網路填表及通信報名

(四) 教育會考

(五) 口試暨繳交會考成績單影本



預約體檢



預約體適能



預約智力測驗

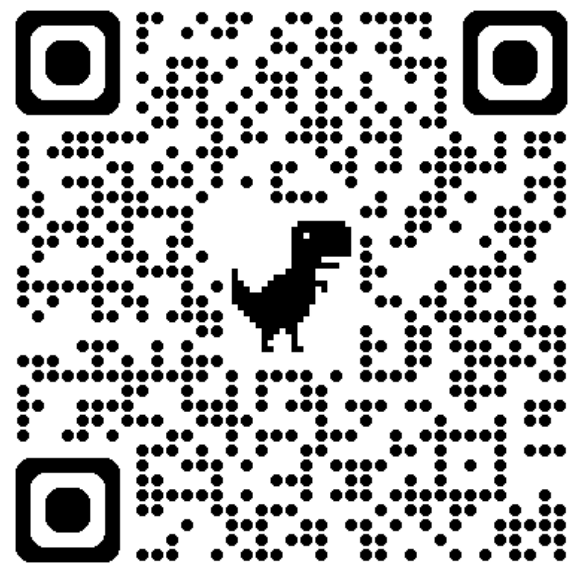

掃描QR CODE快速連結此網頁



系統登入

輸入電子郵件

[忘記電子郵件帳號？](#)

輸入密碼

[忘記密碼？](#)

輸入驗證碼



註：密碼錯誤次數超過三次即鎖定帳號10分鐘。

建立新帳戶

or

登入





預約體檢

查詢「預約」結果

查詢「體檢」結果



歡迎來到 國軍招募班隊 體檢預約系統

1. 因應「嚴重特殊傳染性肺炎」(武漢肺炎)影響，進入體檢醫院須配合自行戴上口罩；如未穿戴者，院方將拒絕其入院辦理體檢作業。
2. 欲辦理「後備役軍士官兵申請志願入營」(C)體檢者，須配合申請志願入營相關規定，應選擇國軍所屬醫院辦理體檢作業。
3. 本人同意國防部提供本人基本資料向衛生福利部中央健康保險署（以下稱健保署）進行精神疾病、癲癇疾病及重大傷病病史勾稽事宜。由健保署提供國防部本人健康（精神疾病、癲癇疾病及重大傷病）紀錄，必要時本人應配合國防部完成醫療評估作業，俾利國防部依考選簡章所訂基準進行人員甄選之體格查核程序。
4. 體位區分標準表下載(PDF)
5. 做體檢前，請先空腹8小時。



 模擬測驗

 預約正式測驗

 查詢「預約」結果

 查詢「測驗」結果



歡迎來到
國軍招募班隊
線上測驗系統

 系統公告

智力測驗合格 **100** 分
未達 100 分， **15** 天後
可上網預約補測

網路報名

招生訊息

報名系統

點選「招生園地」

培育人才 立定志向
青春好 young

⋮ 首頁 / 招生園地 / 報名系統

報名系統

適合使用對象為：

新生入學申請報名 本報名系統是獨立的報名網站線上服務，會依照公告時間開放給學生線上報名使用。
相關新生入學規定與辦法請參照新生入學辦法 如不屬於開放時間以下連結可能無法進入。
如果您有任何線上招生報名網站上操作的問題可以聯絡我們，讓我們知道。

高中部招生線上報名系統(另開新視窗)



報名系統

系統公告

申請報名（未開放）

報名查詢（未開放）

成績暨榜單查詢（未開放）

開放申請報名日期：115年05月04日 00:00 (星期一) 至 115年05月29日 23:59 (星期五)

開放報名查詢日期：115年05月04日 00:00 (星期一) 至 115年06月04日 23:59 (星期四)

開放成績暨榜單查詢日期：115年06月30日 14:00 (星期二) 至 115年08月30日 23:59 (星期日)

範例，以115學年度簡章為主。

報名繳交資料：

- ☐1.合格體檢表1份（正本）或體檢預約單（115年6月13日前）。
 - ☐2.診斷證明書及完整就醫病歷（曾至心智或精神科就診人員）。
 - ☐3.國軍「智力測驗」合格成績單1份（影本）或智力測驗預約單（115年6月13日前）。
 - ☐4.報名表2份（法定代理人均須簽名）。
 - ☐5.本人及父、母新式戶口名簿影本或三個月內戶籍謄本（均含詳細記事）。
 - ☐6.在學證明，請參閱簡章內文。
 - ☐7.貼足35元回郵郵資之A4大小信封2封（收件人請寫上考生姓名及地址）。
- （加分優待者免附）。
- 體檢附放棄外國國籍官方證明文件(並附正體中文譯本)。
- 參閱簡章內文

點選「申請報名」

校址：高雄市鳳山區凱旋路1號

網址：<http://www.ccafps.khc.edu.tw>

招生專線：(07)7109999或7198265

傳真電話：(07)7456600

諮詢電話：(07)7414188轉分機5512~5516

國軍人才招募中心：0800-000050

北區人才招募中心：(02)8732-0631

中區人才招募中心：(04)2237-4123

南區人才招募中心：(07)583-0076

報名 號碼	由本校填寫	自行勾選 考試地區	北區	中區	南區
					V

網	範例
---	----

學 生 本 人	姓 名	王小華		網 路 填 表 後 列 印	請上傳 數位彩色相片		
	國民身分證統一編號	A123456789					
	出生年月日	097/08/14					
	出 生 地	臺灣 高雄（市）					
	身 分	<input type="checkbox"/> 1.一般生 <input type="checkbox"/> 2.僑生 <input type="checkbox"/> 3.原住民 <input checked="" type="checkbox"/> 4.藏生 <input type="checkbox"/> 5.派外工作人員子女 <input type="checkbox"/> 6.重大災區學生					
	學 歷	114 年 6 月畢業於 縣(市)()立 中正 國中					
	通地 址	(83011)高雄市鳳山區中正里9鄰中正路4009號					
家 電 話	用 話	(07)7478108					
行 電 話	動 話	0912-345678					
戶 地 址	籍 址	(83011)高雄市鳳山區中正里9鄰中正路409號					
均須填寫)	法定代理人	稱謂	姓 名	出生年月日	國民身分證統一編號	行動電話	職 業
		父	王健民	680207	AXXXXXXX XXXX	0912345678	公
		母	林智苓	700511	BXXXXXXX XXXX	090654321	教

軍	種	別	組	別	志	願	順	序
陸軍軍官預備生			自然	使用			1	
海軍及陸戰隊軍官預備生							2	
空軍軍官(飛行)預備生							3	
空軍軍官(地勤)預備生							4	
政治作戰軍官預備生			社會	組			5	

推薦人資料	單位：中正預校學生二大隊	級職：學生	姓名：郭鴻製
輔導人資料	單位：北部地區人才招募中心	級職：上士	姓名：周秉倫

1. 所有法定代理人均須親筆簽名(若僅有一位法定代理人,即由該名法定代理人簽署);安置個案報名表應由機關法定代理人或安置機構負責人簽名同意。
2. 本人及法定代理人已熟讀並充分了解簡章內容,報名檢附之資料同意由招生委員會進行「雙重國籍」、「安全查核」及「精神疾病、癲癇疾病及重大傷病史勾稽」等事項之相關查核確認,如有不實或偽造等情事願接受調查並依法究辦。
3. 本次報名中正預校高中部114學年度甄選入學,同意國防部蒐集、處理及利用參加甄選之個人資料,俾利國防部招募行銷及甄選服務。

考生簽名：_____ 法定代理人簽名：_____、_____

(法定代理人若有兩位，均須簽名)

償還費用項目：

- 1.津貼
- 2.主副食費
- 3.副食代金
- 4.副食加給
- 5.服裝費
- 6.雜費
- 7.住宿費

一學年：

高中部約14-15萬元

溫馨提醒

1. 高中部身高150 cm以上,BMI15-32,視力600度
(以115學年度簡章為主)
2. 過去病史、精神勾稽
3. 具他國國籍者
4. 學科成績不合格(1/2、1/3)者

歡迎與我們聯繫

本校招生專線	07-710 9999
本校醫務所	07-7414188轉740042-45
國軍招募中心	0800-000-050
北區招募中心	(02)8732-0631
中區招募中心	(04)2237-4123
南區招募中心	(07)583-0076